

Referat LUU PÆD 14. september 2020

Deltagere:

Birgitte Ladefoged, Pædagogisk konsulent Skanderborg Kommune

Eva Bak, Uddannelseskoordinator Silkeborg Kommune (Formand)

Jane Kortnum, Specialkonsulent Aarhus Kommune

Ole Svejstrup, Uddannelsesansvarlig Social og beskæftigelse, Aarhus kommune

Jytte Flyvbjerg Kristiansen, Sektorformand pædagogisk sektor FOA Silkeborg-Skanderborg (Næstformand)

Jack Hougaard Kristensen, Sektorformand pædagogisk sektor FOA Aarhus

Jette Schultz, TR pædagogmedhjælper og PA, Hørning Børneunivers

Elevrepræsentant Signe Kongsgård, PA1908, afd. Silkeborg (tilforordnet)

Elevrepræsentant Anna Stentoft (PA EUX afdeling i Aarhus (tilforordnet))

Uddannelseschef Doris Jensen, SOSU Østjylland (tilforordnet)

Uddannelseschef Karen Brix Roed, SOSU Østjylland (tilforordnet) (Deltog pr. skype)

Vejleder Marie Birgitte Lassen, SOSU Østjylland (tilforordnet)

Referent: Anne Katrine Valeur, SOSU Østjylland

Gæster:

Vejleder Verne Sønderbye, SOSU OJ

Niels Kristian Vestergaard, SOSU OJ

1. Godkendelse af dagsorden V/ Eva Bak

Dagsorden godkendt

2. Kommentar til referat af mødet 24. juni 2020 V/Eva Bak



Referat LUU PA

24.juni 2020

Beslutning: Referatet godkendt.

3. Orientering: Status på COVID19 og PA/EVU V/ Doris Jensen og Karen Brix Roed

Alle medlemmer af LUU PA orienterer kort om status i egen organisation vedr. PA uddannelsen og Covid19

Doris indledte punktet:

Kort orienterende status: COVID19 påvirker fortsat hverdagen.

Nødbekendtgørelser for undervisning stoppede 1. august.

Skolen i Aarhus lukkede ned kort efter sommerferien, da der kom smitte blandt elever. Der har også været smitte i Silkeborg.

Skolen har haft godt samarbejde med Styrelsen for Patientsikkerhed ved smittetilfælde, og har fået lavet tydelige retningslinjer.

Status er nu, at begge afdelinger er i gang. Skolen følger situationen nøje og orienterer elever og medarbejdere så snart der er nyt.

Status fra medlemmerne:

Alle er påvirket på forskellig vis, men der findes løsninger og alle arbejder på at løse deres opgaver på bedste vis.

”Normal hverdag”, men nye direktiver og retningslinjer påvirker den enkelte og organisationer.

Ekstra hygiejne, ekstra arbejdsopgaver fylder for de enkelte i pædagogisk praksis, da det almindelige arbejde forstsat skal løses.

Alle planlagte arrangementer bliver påvirket på forskellig vis og alt bliver vurderet enkeltvis.

4. Orientering om ny ledelsesstruktur ved SOSU OJ V/ Doris Jensen

Doris fortalte ud fra vedlagte organisationsdiagram. Doris har valgt at gå på efterløn pr. 1.oktober 2020.

Karen Brix Roed og Kim Larsen får med ny enhedsledelse ansvar for begge uddannelsesretninger og medfølgende grundforløb/indskoling.

Organisationsdiagram:

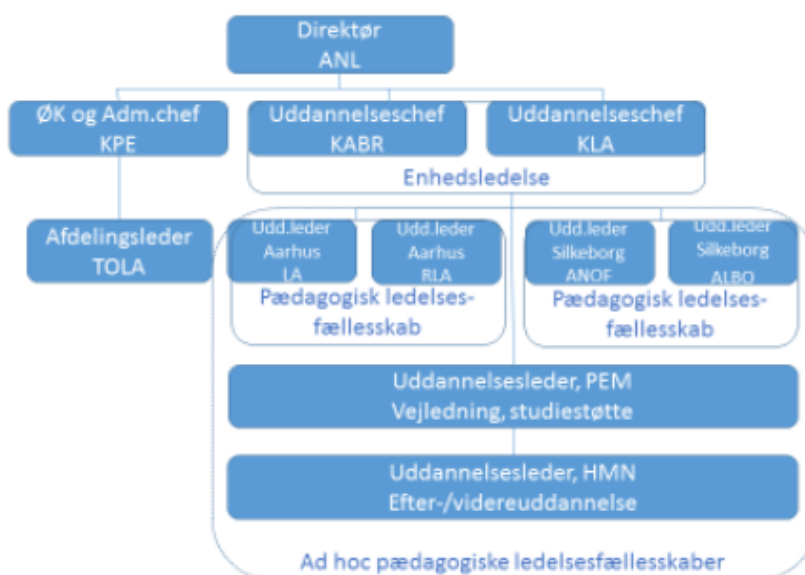

Uddannelsesledere Aarhus: Lisbeth Andreasen (LA), Rene Lindbjerg Andersen (RLA)

Uddannelsesledere Silkeborg: Anette Offersen (ANOF) og Allan Boesgaard (ALBO)

Uddannelsesleder Vejledning/studiestøtte: Pernille Mortensen (PEM)

Uddannelsesleder Efter-/videreuddannelsen: Hanne Mentz Nedergaard (HMN)

5. Orientering om kvote GF2 PA V/Doris Jensen



Brev til skoler mm



Oversigt
insitutionsfordelte kvo

Ny kvote på GF2 PA er i 2021 på 91 elever, hvor der i 2020 var en kvote på 85 elever

Doris orienterede: GF2 er stadig underlagt kvoter. Ansøgningsfrist til GF2 er 15. november 2020.

6. Temadrøftelse: Koblingspunkter, overgange og DU-IT V/ Eva Bak og Verner Sønderbye

På baggrund af drøftelsen på sidste LUU møde ønskes en drøftelse om overgange, overlevering af information samt hvorledes DU-IT spiller ind og mulighederne her som koblingspunkt. Efterfølgende dialog om koblingspunkter.

Verner holdt oplæg om DU-IT. Power Point er vedlagt referatet.



Oplæg DU-IT

Verner startede med kort introduktion til ideen bage DU-IT. DU-IT går på tværs af skole-praktik og på tværs af organisationer.

Arbejdsgruppen bag DU-IT er i gang med evaluering af hele programmet og supplere spørgeskema undersøgelsen med 2 fokusgruppeinterview.

De første indtryk fra spørgeskemaundersøgelsen må ikke tages for pålydende, da der fortsat mangler mange resultater.

Overordnet tendenser: 2/3 svare positivt til at være klædt på til at arbejde med DU-IT. Det blev understreget, at det er et fælles ansvar at bruge DU-IT - både skole og praktik.

Den største opgave for DU-IT er, at understøtte elevernes læring, og det er også det indtryk fokusgruppeinterviewene viser ved eleverne. Der er et blandet syn på DU-IT fra lærer og vejledere, da de bruger systemet anderledes og DU-IT er i konkurrence med andre skoleplatform (Itslearning og 365 portal)

Efterfølgende god drøftelse om DU-IT og koblingspunkter.

Opsamling: Mange gode elementer i DU-IT herunder det tværgående element skole/praktik. Men det skal gøres helt klart og tydeligt, hvad de enkelte platform kan og skal. DU-IT er i konkurrence med Itslearning som platform, men DU-IT er eneste som går på tværs af skole-praktik og organisationer. Sårbarhed i forhold til PA uddannelsen er, at der går lang tid før praksis har elever i praktik.

DU-IT er udviklet til SOSU uddannelserne, som har andre behov. Du-IT skal derfor tilpasses PA uddannelses og afprøves inden implementering på PA.

Link til vejledninger om DU-IT: <http://sosu-hjaelp.dk/du-it/>

Anbefalingen fra LUU PA er, at der arbejdes videre med at få DU-IT implementeret på PA, men at uddannelsescheferne skal have øje for ønsker til tilpasninger til PA før det kan overføres til PA.

Beslutning: Punktet med på første møde i LUU PÆD i 2021, hvor Verne og arbejdsgruppen bage Du-IT har evalueringen færdig.

7. Fælles LUU møde 2020 V/Karen Brix Roed

På baggrund af sidste års fælles møde er der ud fra plancher udarbejdet et meningskondensat.



Meningskondensat

Der ønskes en drøftelse af mulige PA relevante emner for dette års konference.

Karen orienterede kort:

LUU SOSU har i år, grundet COVID19, ønsket at udsætte fælles LUU møde 2020.

Beslutning: LUU Pæd støtter op herom. Fælle LUU møde 2020 udsættes.

8. Orientering fra LUU medlemmer og ledelsen samt overvejelser om dagsordenspunkter

- Niels Kristian Vestergaard fortalte om det 2-årige EU projekt "Keep me safe": Projektet omhandler forebyggelse af seksuelt misbrug af børn. Partnere i Projektet: England, Frankrig og Slovenien samt NGO i Bulgarien og Cypern - alle udenlandske organisationer svarende til Sex og Samfund i DK. SOSU OJ har indledt samarbejde med Sex og samfund. Forventning til projektet er, at der udarbejdes forskellige undervisningsforløb samt forebyggende initiativer, som kan bruges fremadrettet på skoleniveau. Ligeledes mulighed for anonym rådgivning på skolen kan være et initiativ. LUU PÆD vil gerne høre outcome på projektet når det er slut.
- VTU og ETU: Kvalitetskonsulent Maibritt R. Christensen fortalte om kommende VTU: Igangsættes til oktober måned. Der sendes spørgeskema ud til alle samarbejdspartnere/praktikkoordinatorer tilknyttet SOSU OJ. Samme spørgeramme som sidst. ETU: igangsættes til november for alle elever, som er på skoleperiode i november.

Resultater af både VTU og ETU vil komme i 2021.

Sides vedr. VTU/ETU vedlagt referatet.



ETU/VTU 2020

- Status FPDG: Doris orienterede kort: Der er kompetenceudvikling i gang af undervisere, som fortsætter ind i 2021, hvor alt pædagogisk personale vil være igennem diplommodul. I 2021 forventes en revision af FPDG: er der evt. nye tiltag som skal skrives ind (eks. Digitale lærerprocesser på baggrund af COVID19)

Kommende dagsordenspunkter.

- EUX - status efter første hold
- LUP og valgfagskatalog - proces på forenkling af LUP og valgfagskatalog.
- Elevplan lukker, da vi overgår til Uddata+ i uge 41. Få orientering på næste LUU møde om Uddata+ og praktikpladsen.dk
- Itslearning: Orientering om systemet - hvad kan det?
- Datoer LUU 2021

9. Evt.

Jytte fortalte, at hun stopper som formand for pædagogisk sektor og har valgt at gå på pension. Det skal vælges ny formand til generalforsamling til november.

1. Orientering om Behovsindmelding 2020 V/ Karen Brix Roed

Karen fortalte kort om processen forud for behovsindmeldingen. Skolen udfærdige et skriv som formandskabet for både LUU SOSU og Pæd har set og kommenteret inden det blev indsendt til FEVU.

2. Orientering om forskningsprojekt mellem SOSU OJ, VIA, BUPL og Aarhus Kommune V/ Karen Brix Roed og Jack Hougaard

Jack fortalte kort om projektet: FOA, Aarhus Kommune, VIA og SOSU OJ samt BUPL: Følgeforskning på projekt om Styrket pædagogiske lærerplaner omsat ind i lokal kontekst i Aarhus kommune. Nysgerrig på hvilke følgevirkninger, det har fået ude i praksis. SOSU Oj skal se om vi kan styrke fokus på pædagogikken og på PA uddannelsen samt følgeforskning på

konkret initiativ, hvor pædagogmedhjælpere skal på 3 ugers grundkursus ved SOSU OJ.
