

Kriseindsats og mental parathed

Akademiuddannelse 2023

Udbydes af VIA
Afholdes af SOSU Østjylland

Oplever du, at du kan mangler kompetencer til at agere i svære, komplekse og akut opståede kritiske situationer i praksis?

Oplever du i presset møde med borgere og pårørende, at du mangler handlekompetencer trods din høje faglighed?

Så er modulet kriseindsats og mental parathed en god mulighed.

Om modulet

Modulet har fokus på krisehåndtering og giver dig redskaber til at håndtere akut opstået krisesituationer samt giver dig den mentale parathed og robusthed til, at du kan agere som den professionelle fagperson du er.

Fagligt udbytte

Efter uddannelsen har du redskaber og indsigt du kan anvende når du står i en akut opståede krisesituationer.

Med dette modul får du viden om psykologi relateret til kriser og akut opståede situationer, herunder mental parathed, konflikthåndtering, stress, traumereaktioner og handlingsevne og -muligheder.

Du bliver klædt på til de svære situationer og bliver samtidig bevidst om din rolle i den praksis du har i dit jobområde.

Du kan formidle og hensigtsmæssigt anvende aktuelle løsningsmuligheder til dine kolleger.

Du kan professionelt samarbejde om problemstillinger med kollegaer og øvrige involverede i opståede krisesituationer, hvad enten det er på et plejehjem, bosted eller i somatikken.

Målgruppe

Modulet er målrettet social- og sundhedshjælpere, social- og sundhedsassistenter og pædagogisk assistenter.

Undervisning

Uddannelsen foregår med fysisk fremmøde på SOSU Østjylland, Hedeager 33, 8200 Aarhus N. Kl. 8.00 - 14.20 på følgende datoer:

26/10, 27/10, 3/11, 8/11, 9/11, 16/11, 24/11 og 30/11-2023

Eksamen

18/12 eller 19/12-2023

Tilmeldingsfrist

26. september 2023

Tilmelding

Du kan tilmelde dig [her](#).

Pris

Fag på 10 ECTS koster kr. 9.900,- og inkluderer ikke undervisningsmaterialer og bøger.

Du kan søge midler til at få dækket deltagergebyret ved omstillingsfonden, læs mere [her](#).

Akademiuddannelsen udbydes med ret til SVU - Statens Voksenuddannelsesstøtte - svarende til 60% af højeste dagpengesats, læs mere [her](#).

Yderligere oplysninger

Modulet udbydes af VIA og afholdes af SOSU Østjylland.

Har du spørgsmål eller brug for yderligere information og hjælp kontakt kursuskoordinator Dorte Lorenzen:

dol@sosuoj.dk eller tlf. 8741 2604

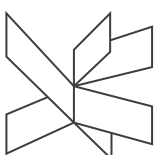
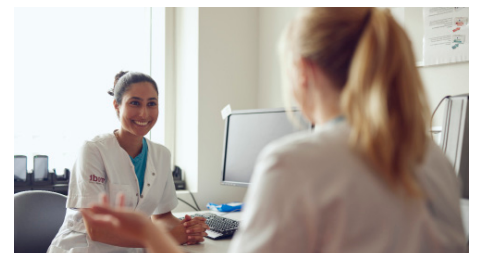

VIA University
College

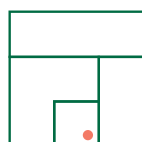

SOSU
Østjylland

Aarhus
Silkeborg
Skanderborg

+45 8741 2626